

DATA DE RECEBIMENTO

IDENTIFICAÇÃO E ASSINATURA DO RECEBEDOR

Identificação do Emitente  
**PAPELARIA GLITER EIRELI ME**

Endereço: AVENIDA AFONSO VAZ DE MELO 1497  
 LOJA B  
 Bairro: BARREIRO  
 Cidade: BELO HORIZONTE - UF: MG  
 Fone: 3385-3078 - CEP: 30.640-070

**DANFE**

DOCUMENTO AUXILIAR DA NOTA FISCAL ELETRÔNICA

0 - ENTRADA  
 1 - SAÍDA **1**  
**Nº 000.001.466**  
**SÉRIE 001**  
**FOLHA 1/2**



31190924478556000156550010000014661598581124

CHAVE DE ACESSO  
 3119 0924 4785 5600 0156 5500 1000 0014 6615 9858 1124

Consulta de autenticidade no portal nacional da NF-e  
 www.nfe.fazenda.gov.br/portal ou no site da Sefaz Autorizadora

NATUREZA DA OPERAÇÃO  
 5102/5403 REV MERC D.UF IMPORT DAV

PROTOCOLO DE AUTORIZAÇÃO DE USO  
**131193422149171 17/09/2019 15:52:52**

INSCRIÇÃO ESTADUAL  
 0027334000048

INSCR. ESTADUAL DO SUBST. TRIBUT.

CNPJ  
 24.478.556/0001-56

**DESTINATÁRIO/REMETENTE**

NOME/RAZÃO SOCIAL: 00019413-CAIXA ESCOLAR VILA DA PAZ  
 CNPJ/CPF: 33.676.489/0001-75  
 DATA EMISSÃO: 17/09/2019  
 ENDEREÇO: R. CORONEL VICENTE FERREIRA CARNEIRO 950  
 BAIRRO/DISTRITO: INDUSTRIAL  
 CEP: 32.230-530  
 DT. ENT/SAÍDA: 17/09/2019  
 MUNICÍPIO: CONTAGEM  
 FONE/FAX: 3382-4839  
 E-MAIL: viladapaz.cemei@gmail.com  
 UF: MG  
 INSCRIÇÃO ESTADUAL: 0027334000048  
 HORA DE SAÍDA: 15:52

**FATURA/DUPLICATA**

FAT/DUP	VENCIMENTO	VALOR	FAT/DUP	VENCIMENTO	VALOR	FAT/DUP	VENCIMENTO	VALOR	FAT/DUP	VENCIMENTO	VALOR
DINHEIRO											

**CÁLCULO DO IMPOSTO**

BASE CÁLCULO ICMS	VALOR DO ICMS	BASE CÁLCULO ICMS ST	VALOR ICMS ST	VALOR IMP. IMPORT.	VALOR DO PIS	VALOR TOTAL PRODUTOS
0,00	0,00	0,00	0,00	0,00	0,00	1.568,00
VALOR DO FRETE	VALOR DO SEGURO	DESCONTO	OUTRAS DESPESAS	VALOR DO IPI	VALOR DO COFINS	VALOR TOTAL DA NOTA
0,00	0,00	0,00	0,00	0,00	0,00	1.568,00

**TRANSPORTADOR/VOLUMES TRANSPORTADOS**

RAZÃO SOCIAL	FRETE POR CONTA	CÓDIGO ANTT	PLACA VEÍC.	UF	CNPJ/CPF
	0 - Emitente				-..
ENDEREÇO	MUNICÍPIO	UF	INSCRIÇÃO ESTADUAL		
QUANTIDADE	ESPÉCIE	MARCA	NÚMERO	PESO BRUTO	PESO LÍQUIDO
0				0,00	0,00

**DADOS DOS PRODUTOS/SERVIÇOS**

CÓD. PROD.	DESCRIÇÃO DOS PRODUTOS/SERVIÇOS	NCM/SH	CST	CFOP	UNID.	QUANT.	VLR UNITÁRIO	VLR TOTAL	B.CALC. ICMS	VLR ICMS	VLR IPI	ALÍQUOTAS ICMS IPI
002012	PAPEL 60 KG A4 BRANCO C/50FL 06/19	48025799		5102	PC	10,000	8,9000	89,00	0,00	0,00	0,00	0,00
011738	COLOR SET 47X66 C/20 FL 05/19	48025799		5102	PC	10,000	10,6000	106,00	0,00	0,00	0,00	0,00
012284	DUREX COLORIDO 12X10 11/18	39191010		5102	UN	50,000	0,6500	32,50	0,00	0,00	0,00	0,00
014509	CANETINHA HIDROCOR COMPACTOR GIGANTE C/06 05/19	96082000		5102	UN	2,000	5,9000	11,80	0,00	0,00	0,00	0,00
015359	TINTA GUACHE ACRILEX 250ML CORES 05/19	32131000		5102	PT	42,000	6,0000	252,00	0,00	0,00	0,00	0,00
015505	TINTA GUACHE ACRILEX 250ML VIOLETA 516 09/19	32131000		5102	PT	4,000	6,0000	24,00	0,00	0,00	0,00	0,00
023634	LAPIS DE COR FABER JUMBO TRIANGULAR C/12 16/18/19	96091000		5102	UN	6,000	25,9000	155,40	0,00	0,00	0,00	0,00
026305	PLASTICO OFICIO DAC MEDIO A4 4 FUROS C/100 11/18	39232990		5102	PC	3,000	24,9000	124,50	0,00	0,00	0,00	0,00

**PAGUE-SE**  
 17/09/2019  
 TCNº: 101/2019  
 FINALIDADE: *antigo*  
 Assinatura do Orientador de Despesas

**CÁLCULO DO ISSQN**

INSCRIÇÃO MUNICIPAL	VALOR TOTAL DOS SERVIÇOS	BASE DE CÁLCULO DO ISSQN	VALOR DO ISSQN

**Retenção de tributos**

Vlr.Retido PIS	Vlr.Retido COFINS	Vlr.Retido CSLL	Vlr.Retido IRRF	Vlr.Retido INSS	Vlr.Retido IPI
0,00	0,00	0,00	0,00	0,00	0,00

**DADOS ADICIONAIS**

INFORMAÇÕES COMPLEMENTARES  
 MD-5: CECF0D01F086E152706544D9A16C0BEA DOCUMENTO EMITIDO POR ME OU EPP OPTANTE PELO SIMPLES NACIONAL. / NAO GERA DIREITO A CREDITO FISCAL DE IPI. / Trib. aprox.: R\$ 110,05 Federal e R\$ 282,24 Estadual  
 Fonte: IBPT 5A16F8 /

**ATESTO QUE O SERVIÇO FOI PRESTADO E/OU MATERIAL FORNECIDO 17/09/19**  
 01416428  
 01315737

Recebemos  
 Em... de Setembro de 2019  
 Jara Lustina

DATA DE RECEBIMENTO

IDENTIFICAÇÃO E ASSINATURA DO RECEBEDOR

Identificação do Emitente

**PAPELARIA GLITER EIRELI ME**

Endereço: AVENIDA AFONSO VAZ DE MELO 1497  
 LOJA B  
 Bairro: BARREIRO  
 Cidade: BELO HORIZONTE - UF: MG  
 Fone: 3385-3078 - CEP: 30.640-070

**DANFE**

DOCUMENTO AUXILIAR  
 DA NOTA FISCAL  
 ELETRÔNICA

0 - ENTRADA 1  
 1 - SAÍDA  
**Nº 000.001.466**  
**SÉRIE 001**  
**FOLHA 2/2**



31190924478556000156550010000014661598581124

CHAVE DE ACESSO  
**3119 0924 4785 5600 0156 5500 1000 0014 6615 9858 1124**

Consulta de autenticidade no portal nacional da NF-e  
 www.nfe.fazenda.gov.br/portal ou no site da Sefaz  
 Autorizadora

NATUREZA DA OPERAÇÃO  
 5102/5403 REV MERC D.UF IMPORT DAV

PROTOCOLO DE AUTORIZAÇÃO DE USO  
**131193422149171 17/09/2019 15:52:52**

INSCRIÇÃO ESTADUAL  
 0027334000048

INSCR. ESTADUAL DO SUBST. TRIBUT.

CNPJ  
 24.478.556/0001-56

**DESTINATÁRIO/REMETENTE**

NOME/RAZÃO SOCIAL  
 00019413-CAIXA ESCOLAR VILA DA PAZ

CNPJ/CPF  
 33.676.489/0001-75

DATA EMISSÃO  
 17/09/2019

**DADOS DOS PRODUTOS/SERVIÇOS**

CÓD. PROD.	DESCRIÇÃO DOS PRODUTOS/SERVIÇOS	NCM/SH	CST	CFOP	UNID.	QUANT.	VLR UNITÁRIO	VLR TOTAL	B.CALC. ICMS	VLR ICMS	VLR IPI	ALÍQUOTAS ICMS IPI
026852	EVA 40X50 COR LISO C/10 07/19	39219090		5102	UN	12,000	11,5000	138,00	0,00	0,00	0,00	0,00 0
027845	EVA 40X60 ATOALHADO 09/19	40021911		5102	UN	4,000	6,8000	27,20	0,00	0,00	0,00	0,00 0
028477	CREPOM C/10 06/19	48081000		5102	PC	5,000	7,5000	37,50	0,00	0,00	0,00	0,00 0
028744	MARCADOR CD/DVD CIS DUO MARKER 1.0 PT 08/19	96082000		5102	UN	4,000	4,3000	17,20	0,00	0,00	0,00	0,00 0
030218	TNT 40GR ROLO C/050 MT ACP/FYBER 08/19	56031240		5102	UN	3,000	67,5000	202,50	0,00	0,00	0,00	0,00 0
030634	TECIDO AMERICANO CRU 1,60MT ALTURA CIRCULO 10/18	52085200		5102	MT	5,000	17,1000	85,50	0,00	0,00	0,00	0,00 0
032277	PAPEL OFICIO A4 C/100 CHAMEQUINHO AZUL 2017	48053000		5102	PC	4,000	6,0000	24,00	0,00	0,00	0,00	0,00 0
032495	COLOR SET A4 C/50FLS 06/19	48025799		5102	PC	1,000	7,9000	7,90	0,00	0,00	0,00	0,00 0
034356	PALITO PICOLE REDONDO C/100 ESTILO 2017	07108000		5102	UN	2,000	3,0000	6,00	0,00	0,00	0,00	0,00 0
035383	BALAO FESTBALL N 7 CORES C/50 03/19	95030099		5102	PC	5,000	5,9000	29,50	0,00	0,00	0,00	0,00 0
040737	PAPEL CREATIVE LUMINI AGAPE A4 C/40 FL 06/19	48025610		5102	PC	10,000	7,9000	79,00	0,00	0,00	0,00	0,00 0
040758	COLOR SET A4 C/50FLS 12/18	48025799		5102	PC	15,000	7,9000	118,50	0,00	0,00	0,00	0,00 0

ATESTO QUE O SERVIÇO FOI PRESTADO E/OU MATERIAL FORNECIDO  
 17/09/2019  
 01416428  
 01315737

Recebemos  
 Em 17 de Setembro de 2019  
 Jara Custina

**PAGUE-SE**  
 17 / 09 / 2019  
 TC N.º: 101 / 2019  
 FINALIDADE: custeio  
 Assinatura do Orientador de Despesas

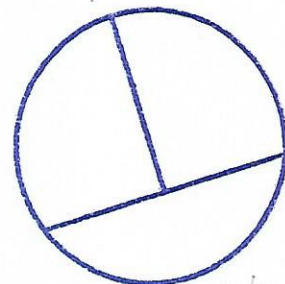

Comp 018 Banco 001 Agência 3875 DV 0 C1 8 Conta 15.278-4 C2 0 Série 800 Cheque Nº 830003 C3 3 R\$ 1.568,00  
018 001 3875 0 8 15.278-4 0 800 830003 3 R\$ 1.568,00  
018 001 3875 0 8 15.278-4 0 800 830003 3 R\$ 1.568,00

Pague por este cheque a quantia de Hum mil, quinhentos e sessenta oito

reais \* 99118999 991189

a Papelaria Gliter Eireli ME ou à sua ordem

Contagem, 17 de Setembro da 2019

Y. Bartoli [Assinatura]



BAIRRO INDUSTRIAL MG  
00.000.000/6919.17  
BAIRRO INDUSTRIAL MG  
R TIRADENTES CONTAGEM  
CONFECCAO: 06/2019

CAIXA ESCOLAR VILA DA PAZ  
CNPJ 33.876.499/0001-70  
CLIENTE BANCARIO DESDE 03/2019



Refere-se pagto  
NF: 000 001 466

10618661395485

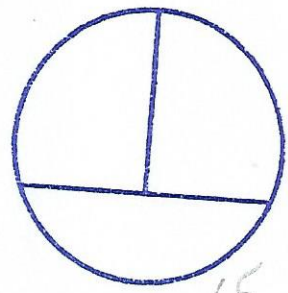

**PAPELARIA GLITER EIRELI - ME**

Av. Afonso Vaz de Melo, nº 1497 (LOJA B) - Barreiro - BHTE/MG

**CNPJ: 24.478.556/0001-56****Responsável: JANINE****Tel. para contato: 31-99969-8040****Data do orçamento : 10/09/2019****À CAIXA ESCOLAR VILA DA PAZ****CNPJ: 33.676.489/0001-75****Inscrição Estadual: Isento****Endereço: R. CORONEL VICENTE FERREIRA CARNEIRO, 950 Tel.: 3382-4839****Bairro: Industrial****CEP: 32.230-530****Válido até : 30 dias****Prazo de entrega: Imediato**

Descrição dos Produtos	Quant.	Unitário	Total
Balão Nº7 cores c/50	5	R\$ 5,90	R\$ 29,50
Canetinha hidrocor gigante c/06	2	R\$ 5,90	R\$ 11,80
Color set 47x66 c/20 fls	10	R\$ 10,60	R\$ 106,00
Color set A4 c/50fls	1	R\$ 7,90	R\$ 7,90
Color set A4 c/50 fls	15	R\$ 7,90	R\$ 118,50
Crepom c/10	5	R\$ 7,50	R\$ 37,50
Durex colorido 12x10	50	R\$ 0,65	R\$ 32,50
Eva 40x50 cor liso c/10	12	R\$ 11,50	R\$ 138,00
Eva 40x60 atoalhado	4	R\$ 6,80	R\$ 27,20
Lápis de cor jumbo triangular c/12	6	R\$ 25,90	R\$ 155,40
Marcador cd/dvd duo marker 1.0 pt	4	R\$ 4,30	R\$ 17,20
Palito picolé redondo c/100	2	R\$ 3,00	R\$ 6,00
Papel 60 kg A4 branco c/50fls	10	R\$ 8,90	R\$ 89,00
Papel creative lumini A4 c/40 fls	10	R\$ 7,90	R\$ 79,00
Papel ofício A4 c/100 azul	4	R\$ 6,00	R\$ 24,00
Plástico ofício médio A4 4 furos c/100	5	R\$ 24,90	R\$ 124,50
Tecido americano cru 1,60mt altura circulo	5	R\$ 17,10	R\$ 85,50
Tinta guache 250ml cores	42	R\$ 6,00	R\$ 252,00
Tinta guache 250ml violeta 516	4	R\$ 6,00	R\$ 24,00
TNT 40gr rolo c/050	3	R\$ 67,50	R\$ 202,50
<b>VALOR TOTAL</b>			<b>R\$ 1.568,00</b>

**24 478 556/0001-56****PAPELARIA GLITER EIRELI - ME**

Av. Afonso Vaz de Melo, nº 1.497-B

B. Barreiro - CEP 32640-070

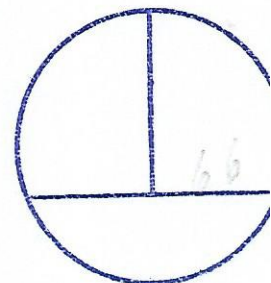
**BELO HORIZONTE - MG**

**Consulta Quadro de Sócios e Administradores - QSA**

CNPJ: 24.478.556/0001-56  
NOME EMPRESARIAL: PAPELARIA GLITER EIRELI  
CAPITAL SOCIAL: R\$ 88.000,00 (Oitenta e oito mil reais)

O Quadro de Sócios e Administradores(QSA) constante da base de dados do Cadastro Nacional da Pessoa Jurídica (CNPJ) é o seguinte:

Nome/Nome Empresarial:	JANINE RICARDO PONTES
Qualificação:	65-Titular Pessoa Física Residente ou Domiciliado no Brasil

Para informações relativas à participação no QSA, acessar o E-CAC com certificado digital ou comparecer a uma unidade da RFB.

Emitido no dia 06/11/2019 às 19:58 (data e hora de Brasília).

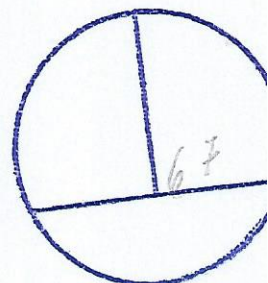

# ORÇAMENTO

Caixa Escolar Vila da Paz  
CNPJ 33.676.489/0001-75  
Rua Coronel Vicente Ferreira Carneiro, 950 - Industrial

QUAN.	PRODUTOS	VALOR UNID	VALOR TOTAL
50	Durex colorido 12x10	R\$ 0,75	R\$ 37,50
2	Palito de picolé redondo c/100 unidades	R\$ 3,20	R\$ 6,40
4	Marcador permanente 1.0	R\$ 4,45	R\$ 17,80
5	Balão tamanho 07 c/50 unidades	R\$ 5,95	R\$ 29,75
2	Canetinha jumbo c/06 unidades	R\$ 5,95	R\$ 11,90
4	Papel colorido A4 c/100 folhas	R\$ 6,20	R\$ 24,80
46	Tinta guache 250ml	R\$ 6,20	R\$ 285,20
4	E.V.A atalhado 40x60	R\$ 6,90	R\$ 27,60
5	Crepom c/10 unidades	R\$ 7,65	R\$ 38,25
16	Color set A4 c/50 folhas	R\$ 8,00	R\$ 128,00
10	Lumi paper A4 c/40 folhas	R\$ 8,00	R\$ 80,00
10	Papel A4 60K c/50 folhas	R\$ 8,95	R\$ 89,50
10	Color set 47x66 c/20 folhas	R\$ 10,75	R\$ 107,50
12	E.V.A 40x50 c/10 folhas	R\$ 11,65	R\$ 139,80
5	Tecido americano cru 1,60mt	R\$ 17,25	R\$ 86,25
5	Plástico A4 médio com 4 furos c/100 unidades	R\$ 25,00	R\$ 125,00
6	Lápis de colorir jumbo c/12 unidades	R\$ 25,95	R\$ 155,70
3	Tecido TNT c/50 metros	R\$ 67,90	R\$ 203,70
	<b>TOTAL</b>	<b>R\$</b>	<b>1.594,65</b>

## COPIADORA E PAPELARIA EGM

R. Joaquim de Figueiredo - Barreiro, Belo Horizonte - MG, 30640-090

Telefone: (31) 3381-7063

Validade desta proposta: 30 dias.

Data do orçamento: 10/09/2019

04 619 659/0002-62

COPIADORA EGM LTDA. - ME

Rua Joaquim de Figueiredo, 348 - Loja 10  
B. Barreiro de Belo - CEP 30640-090

BELO HORIZONTE - MG



 <b>REPÚBLICA FEDERATIVA DO BRASIL</b> <b>CADASTRO NACIONAL DA PESSOA JURÍDICA</b>			
NÚMERO DE INSCRIÇÃO <b>04.619.659/0002-62</b> FILIAL	<b>COMPROVANTE DE INSCRIÇÃO E DE SITUAÇÃO CADASTRAL</b>		DATA DE ABERTURA <b>13/09/2005</b>
NOME EMPRESARIAL <b>COPIADORA EGM LTDA</b>			
TÍTULO DO ESTABELECIMENTO (NOME DE FANTASIA) <b>COPIADORA E PAPELARIA EGM LTDA - ME</b>			PORTE <b>ME</b>
CÓDIGO E DESCRIÇÃO DA ATIVIDADE ECONÔMICA PRINCIPAL <b>47.61-0-03 - Comércio varejista de artigos de papelaria</b>			
CÓDIGO E DESCRIÇÃO DAS ATIVIDADES ECONÔMICAS SECUNDÁRIAS <b>47.51-2-01 - Comércio varejista especializado de equipamentos e suprimentos de informática</b> <b>47.81-4-00 - Comércio varejista de artigos do vestuário e acessórios</b> <b>82.19-9-01 - Fotocópias</b>			
CÓDIGO E DESCRIÇÃO DA NATUREZA JURÍDICA <b>206-2 - Sociedade Empresária Limitada</b>			
LOGRADOURO <b>R JOAQUIM DE FIGUEIREDO</b>	NÚMERO <b>348</b>	COMPLEMENTO <b>LOJA 7</b>	
CEP <b>30.640-090</b>	BAIRRO/DISTRITO <b>BARREIRO</b>	MUNICÍPIO <b>BELO HORIZONTE</b>	UF <b>MG</b>
ENDEREÇO ELETRÔNICO <b>FALE@CONTABILIDADEMINAS.COM.BR</b>		TELEFONE <b>(31) 3384-0979</b>	
ENTE FEDERATIVO RESPONSÁVEL (EFR) *****			
SITUAÇÃO CADASTRAL <b>ATIVA</b>		DATA DA SITUAÇÃO CADASTRAL <b>13/09/2005</b>	
MOTIVO DE SITUAÇÃO CADASTRAL			
SITUAÇÃO ESPECIAL *****		DATA DA SITUAÇÃO ESPECIAL *****	

Aprovado pela Instrução Normativa RFB nº 1.863, de 27 de dezembro de 2018.

Emitido no dia 18/11/2019 às 21:16:27 (data e hora de Brasília).

Página: 1/1



P  
A  
P  
E  
L  
C  
I  
T  
Y

**3391-6622**

Validade da proposta: 20 dias

Caixa Escolar Vila da Paz

CNPJ 33.676.489/0001-75

terça-feira, 10 de setembro de 2019

Quantidade	Descrição	Valor Unit.	Valor Total
5	Balão 07 com 50 unds	R\$ 6,00	R\$ 30,00
2	Canetinha hidrocor grossa c/6 unds	R\$ 6,10	R\$ 12,20
16	Color set A4 com 50 fls	R\$ 8,20	R\$ 131,20
10	Color set fl grande com 20 fls	R\$ 10,90	R\$ 109,00
50	Durex 12x10	R\$ 0,90	R\$ 45,00
12	Emborrachado 40x50 com 10 unds	R\$ 11,80	R\$ 141,60
4	Emborrachado atoadhado 40x60	R\$ 6,95	R\$ 27,80
46	Guache 250ml	R\$ 6,35	R\$ 292,10
6	Lápis jumbo de colorir com 12 unds	R\$ 26,00	R\$ 156,00
4	Marcador permanente ponta fina	R\$ 4,55	R\$ 18,20
2	Palito de picolé com 100 unds	R\$ 3,35	R\$ 6,70
10	Papel A4 180gm com 50 fls	R\$ 9,00	R\$ 90,00
4	Papel colorido A4 com 100 fls	R\$ 6,30	R\$ 25,20
5	Papel crepom com 10 unds	R\$ 7,85	R\$ 39,25
10	Papel fluo A4 com 40 fls	R\$ 8,20	R\$ 82,00
5	Plástico A4 médio 4 furos com 100 unds	R\$ 25,10	R\$ 125,50
3	Rolo de tnt com 50 mts	R\$ 68,00	R\$ 204,00
5	Tecido americano cru	R\$ 17,35	R\$ 86,75
	<b>SOMA</b>		<b>R\$ 1.622,50</b>

71.393.474/0001-99

PAPELCITY LTDA

Rua Rio Mantiqueira nº 472

B. Rio das Pedras - CEP 32.280-620

Contagem - MG



**Consulta Quadro de Sócios e Administradores - QSA**

CNPJ: 71.393.474/0001-99  
NOME EMPRESARIAL: PAPELCITY LTDA  
CAPITAL SOCIAL: R\$ 100.000,00 (Cem mil reais)

O Quadro de Sócios e Administradores(QSA) constante da base de dados do Cadastro Nacional da Pessoa Jurídica (CNPJ) é o seguinte:

Nome/Nome Empresarial:	ROGERIO MOREIRA DINIZ
Qualificação:	49-Sócio-Administrador
Nome/Nome Empresarial:	HEBERT MOREIRA DINIZ
Qualificação:	49-Sócio-Administrador
Nome/Nome Empresarial:	VICTOR OLIVEIRA DE ABREU
Qualificação:	22-Sócio

Para informações relativas à participação no QSA, acessar o E-CAC com certificado digital ou comparecer a uma unidade da RFB.

Emitido no dia 06/11/2019 às 20:01 (data e hora de Brasília).

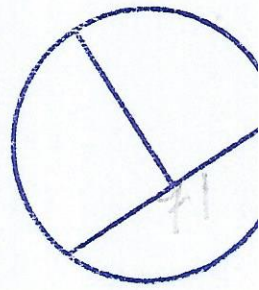



PODER JUDICIÁRIO  
JUSTIÇA DO TRABALHO

## CERTIDÃO NEGATIVA DE DÉBITOS TRABALHISTAS

Nome: PAPELARIA GLITER EIRELI

(MATRIZ E FILIAIS) CNPJ: 24.478.556/0001-56

Certidão nº: 180078794/2019

Expedição: 14/08/2019, às 12:58:13

Validade: 09/02/2020 - 180 (cento e oitenta) dias, contados da data de sua expedição.

Certifica-se que **PAPELARIA GLITER EIRELI (MATRIZ E FILIAIS)**, inscrito(a) no CNPJ sob o nº **24.478.556/0001-56**, **NÃO CONSTA** do Banco Nacional de Devedores Trabalhistas.

Certidão emitida com base no art. 642-A da Consolidação das Leis do Trabalho, acrescentado pela Lei nº 12.440, de 7 de julho de 2011, e na Resolução Administrativa nº 1470/2011 do Tribunal Superior do Trabalho, de 24 de agosto de 2011.

Os dados constantes desta Certidão são de responsabilidade dos Tribunais do Trabalho e estão atualizados até 2 (dois) dias anteriores à data da sua expedição.

No caso de pessoa jurídica, a Certidão atesta a empresa em relação a todos os seus estabelecimentos, agências ou filiais.

A aceitação desta certidão condiciona-se à verificação de sua autenticidade no portal do Tribunal Superior do Trabalho na Internet (<http://www.tst.jus.br>).

Certidão emitida gratuitamente.

### INFORMAÇÃO IMPORTANTE

Do Banco Nacional de Devedores Trabalhistas constam os dados necessários à identificação das pessoas naturais e jurídicas inadimplentes perante a Justiça do Trabalho quanto às obrigações estabelecidas em sentença condenatória transitada em julgado ou em acordos judiciais trabalhistas, inclusive no concernente aos recolhimentos previdenciários, a honorários, a custas, a emolumentos ou a recolhimentos determinados em lei; ou decorrentes de execução de acordos firmados perante o Ministério Público do Trabalho ou Comissão de Conciliação Prévia.

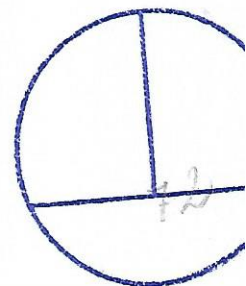

[Voltar](#)[Imprimir](#)

### Certificado de Regularidade do FGTS - CRF

**Inscrição:** 24.478.556/0001-56  
**Razão Social:** PAPELARIA GLITER EIRELI ME  
**Endereço:** AVENIDA AFONSO VAZ DE MELO 1497 B / BARREIRO / BELO HORIZONTE / MG / 30640-070

A Caixa Econômica Federal, no uso da atribuição que lhe confere o Art. 7, da Lei 8.036, de 11 de maio de 1990, certifica que, nesta data, a empresa acima identificada encontra-se em situação regular perante o Fundo de Garantia do Tempo de Serviço - FGTS.

O presente Certificado não servirá de prova contra cobrança de quaisquer débitos referentes a contribuições e/ou encargos devidos, decorrentes das obrigações com o FGTS.

**Validade:** 08/09/2019 a 07/10/2019

**Certificação Número:** 2019090803022007662932

Informação obtida em 17/09/2019 16:12:54

A utilização deste Certificado para os fins previstos em Lei esta condicionada a verificação de autenticidade no site da Caixa: [www.caixa.gov.br](http://www.caixa.gov.br)

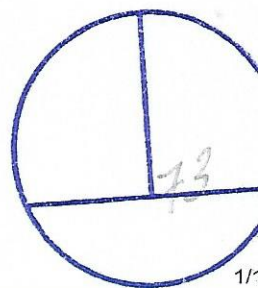



**MINISTÉRIO DA FAZENDA**  
**Secretaria da Receita Federal do Brasil**  
**Procuradoria-Geral da Fazenda Nacional**

**CERTIDÃO NEGATIVA DE DÉBITOS RELATIVOS AOS TRIBUTOS FEDERAIS E À DÍVIDA ATIVA DA UNIÃO**

**Nome: PAPELARIA GLITER EIRELI**  
**CNPJ: 24.478.556/0001-56**

Ressalvado o direito de a Fazenda Nacional cobrar e inscrever quaisquer dívidas de responsabilidade do sujeito passivo acima identificado que vierem a ser apuradas, é certificado que não constam pendências em seu nome, relativas a créditos tributários administrados pela Secretaria da Receita Federal do Brasil (RFB) e a inscrições em Dívida Ativa da União (DAU) junto à Procuradoria-Geral da Fazenda Nacional (PGFN).

Esta certidão é válida para o estabelecimento matriz e suas filiais e, no caso de ente federativo, para todos os órgãos e fundos públicos da administração direta a ele vinculados. Refere-se à situação do sujeito passivo no âmbito da RFB e da PGFN e abrange inclusive as contribuições sociais previstas nas alíneas 'a' a 'd' do parágrafo único do art. 11 da Lei nº 8.212, de 24 de julho de 1991.

A aceitação desta certidão está condicionada à verificação de sua autenticidade na Internet, nos endereços <<http://rfb.gov.br>> ou <<http://www.pgfn.gov.br>>.

Certidão emitida gratuitamente com base na Portaria Conjunta RFB/PGFN nº 1.751, de 2/10/2014.

Emitida às 08:51:56 do dia 23/08/2019 <hora e data de Brasília>.

Válida até 19/02/2020.

Código de controle da certidão: **E477.BC3A.E85A.2662**

Qualquer rasura ou emenda invalidará este documento.



 <b>SECRETARIA DE ESTADO DE FAZENDA DE MINAS GERAIS</b>		
<b>CERTIDÃO DE DÉBITOS TRIBUTÁRIOS</b>  <b>Negativa</b>	CERTIDÃO EMITIDA EM: 14/08/2019  CERTIDÃO VALIDA ATÉ: 12/11/2019	
NOME/NOME EMPRESARIAL: PAPELARIA GLITER EIRELI		
INSCRIÇÃO ESTADUAL: 002733400.00-48	CNPJ/CPF: 24.478.556/0001-56	
LOGRADOURO: AVENIDA AFONSO VAZ DE MELO		
SITUAÇÃO: Ativo		
NÚMERO: 1497		
COMPLEMENTO: LETRA B,	BAIRRO: BARREIRO	
CEP: 30640070		
DISTRITO/POVOADO:	MUNICÍPIO: BELO HORIZONTE	
UF: MG		
<p>Ressalvado o direito de a Fazenda Pública Estadual cobrar e inscrever quaisquer dívidas de responsabilidade do sujeito passivo acima identificado que vierem a ser apuradas, é certificado que:</p> <p><b>1. Não constam débitos relativos a tributos administrados pela Fazenda Pública Estadual e/ou Advocacia Geral do Estado;</b></p> <p><b>2. No caso de utilização para lavratura de escritura pública ou registro de formal de partilha, de carta de adjudicação expedida em autos de inventário ou de arrolamento, de sentença em ação de separação judicial, divórcio, ou de partilha de bens na união estável e de escritura pública de doação de bens imóveis, esta certidão somente terá validade se acompanhada da Certidão de Pagamento / Desoneração do ITCD, prevista no artigo 39 do Decreto 43.981/2005.</b></p> <p><b>Certidão válida para todos os estabelecimentos da empresa, alcançando débitos tributários do sujeito passivo em Fase Administrativa ou inscritos em Dívida Ativa.</b></p>		
IDENTIFICAÇÃO	NÚMERO DO PTA	DESCRIÇÃO
<p>A autenticidade desta certidão deverá ser confirmada no sítio da Secretaria de Estado de Fazenda de Minas Gerais em <a href="http://www.fazenda.mg.gov.br">www.fazenda.mg.gov.br</a> =&gt; certidão de débitos tributários =&gt; certificar documentos</p>		
CÓDIGO DE CONTROLE DE CERTIDÃO:2019000351155741		

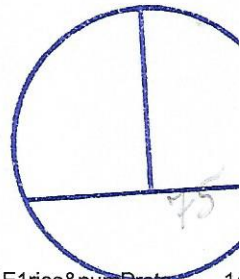



Prefeitura de Belo Horizonte  
Secretaria Municipal de Fazenda  
Subsecretaria da Receita Municipal

## DOCUMENTO AUXILIAR DA CERTIDÃO DE QUITAÇÃO PLENA PESSOA JURÍDICA

### REGISTROS DE ACESSO

Código de Controle: **AFKEHMLIL**

Documento/Certidão nº **12.178.571** Exercício: **2019**

Emissão em: **17/09/2019**

Requerimento em: **16:15:47**

Validade: **17/10/2019**

Nome: **PAPELARIA GLITER EIRELI**

CNPJ: **24.478.556.0001.56**

Ressalvando a Prefeitura Municipal de Belo Horizonte o direito de cobrar débitos posteriormente apurados, a Diretoria de Arrecadação, Cobrança e Dívida Ativa da Secretaria Municipal de Fazenda, no uso de suas atribuições legais, certifica que o Contribuinte acima encontra-se quite com a Fazenda Pública Municipal, em relação aos Tributos, Multas e Precos inscritos ou não em dívida ativa.

Nos termos do Decreto 15.927/2015 este documento auxiliar é a representação gráfica da certidão de débitos e situação fiscal, não substituindo a certidão, que será obtida no Portal da PBH, por meio da autenticação dos registros de acesso deste documento.

